



Ayuntamiento de
Toledo

Inventario de Caminos Municipales del Término de Toledo

COD. DEL CAMINO: 48.

NOMBRE: CAMINO DE PALOMILLA A GUADAMUR.

CORESPONDENCIA CON EL ANTERIOR INVENTARIO:

Camino nº 63, Camino de Palomilla a Guadamur.

LONGITUD TOTAL: 2.279,014 ml.

EMPLAZAMIENTO:

INICIO: X 400.390,105 – Y 4.413.269,717

FINAL: X 401.278,574 – Y 4.411.318,039

CATASTRALES:

POLIGONO	PARCELA	P.K.
58	9001	0 / 1+725
60	2	1+275 / FIN

El camino se encuentra en el suroeste del término municipal, se inicia con un tramo asfaltado con arcenes y señalización hasta el Eco parque de Toledo. Después continua como camino de tierra, perdiéndose más adelante.

El estado del tramo de camino a partir de la zona asfaltada es bueno, sin cunetas. El tránsito se puede hacer con todo tipo de vehículo.

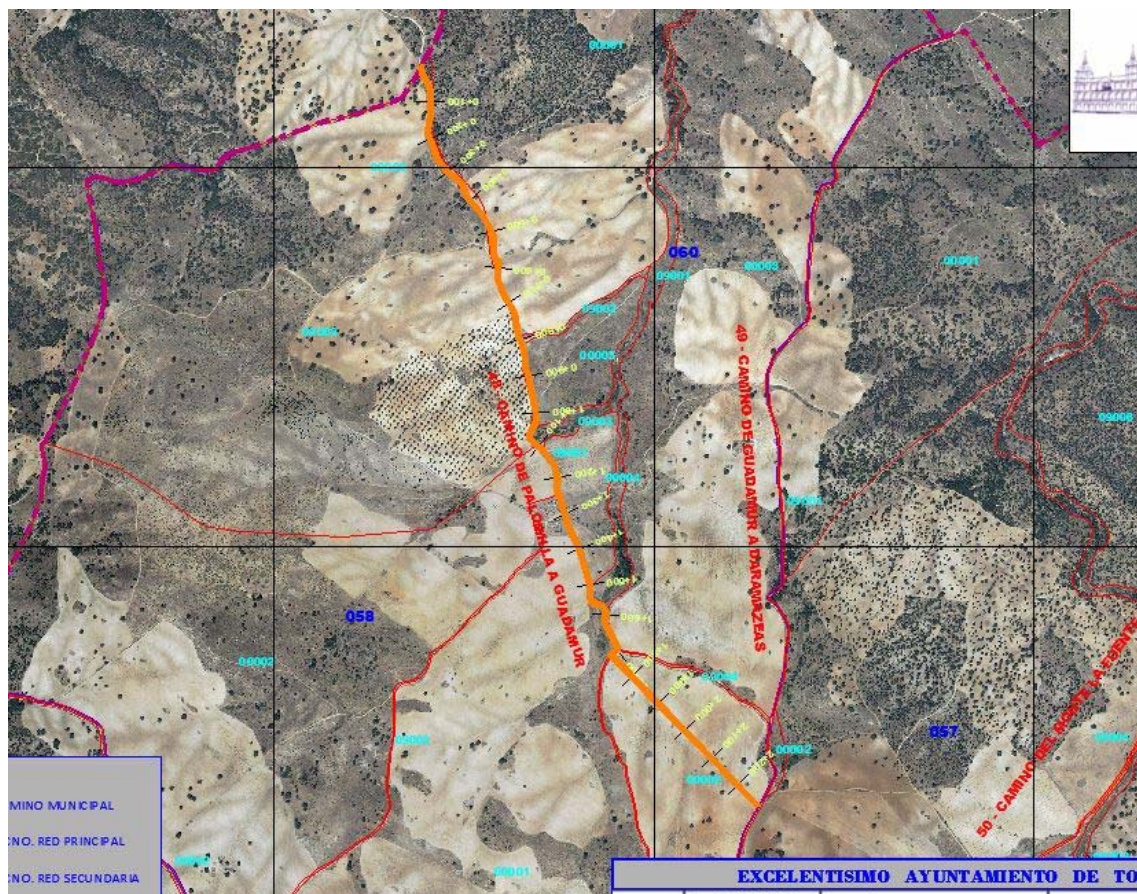

FOTOS:

